

 PARA INSTALAÇÕES EM PISOS OU APARENTES

#### 4.17 Suporte de Equipamentos Plus

Aplicação: Utilizado para colocação de equipamentos e dispositivos Universais em dutos da linha Standard e linha Italiana em instalações aparentes. Encaixam-se no duto sob pressão e aplicam-se em linhas de duas vias paralelas. Dimensões máximas do espelho: 85 x 120mm. Fabricado em ABS.



Exemplo de Suporte de Equipamento Plus aplicado em Duto Linha Standard.

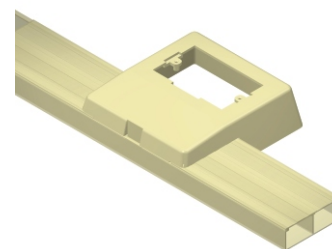
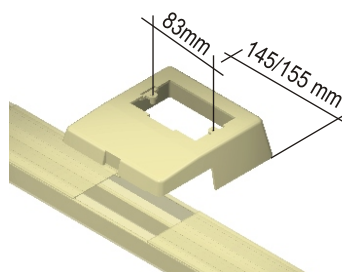
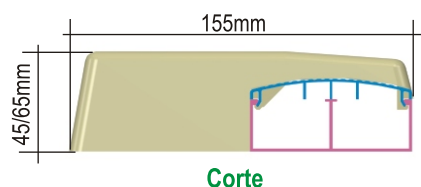

Acabam.	Para Dutos de 25mm	Para Dutos de 45mm
Bege	DT 51023.00	DT 51023.10
Cinza	DT 51033.00	DT 51033.10
Branco	DT 51043.00	DT 51043.10
Preto	DT 51053.00	DT 51053.10

#### 4.18 Suporte de Equipamento Standard

Embalagem com 20 peças.

Aplicação: Utilizado para colocação de equipamentos e dispositivos universais de largura máxima 70mm em dutos da linha Standard em instalações aparentes. Encaixam-se no duto sob pressão. Fabricado em ABS.

 O Suporte de Equipamento Standard não é aplicado a Dutos da Linha Italiana.

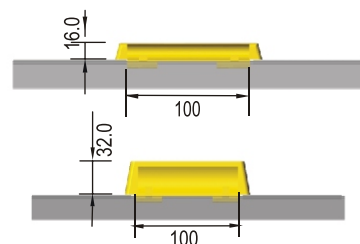
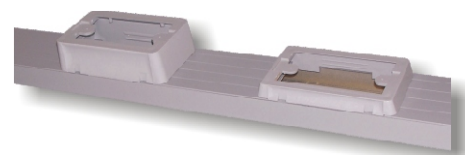

Acabam.	Baixo	Alto
Bege	DT 51020.00	DT 51120.00
Cinza	DT 51030.00	DT 51130.00
Branco	DT 51040.00	DT 51140.00
Preto	DT 51050.00	DT 51150.00