

## 20.7 Caixa de Embutir

Aplica-se, exclusivamente, com duto canal para piso de espessura de 6 à 24mm. É composta com espera para quatro tomadas quadradas e quatro RJ 45. Possui tampa de fechamento em aço inox 430 e corpo em ABS-MAGNUM-VO na cor cinza. A caixa de embutir é utilizada com, no máximo, 4 divisões equivalentes. A capacidade de cabos fica reduzida devido as tomadas ocuparem o espaço dentro do canal.

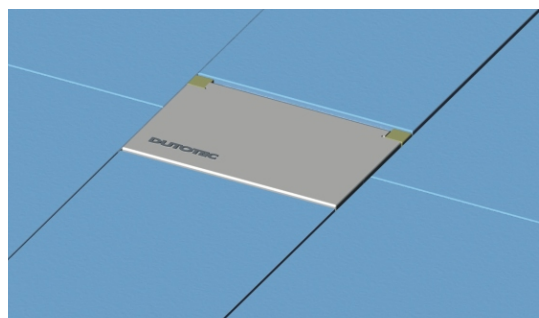

Caixa de embutir com 10mm de espessura para pisos entre 6 e 14mm.

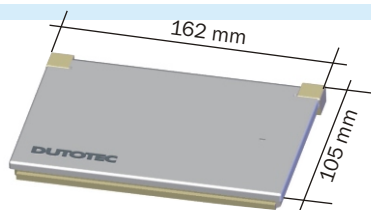

Caixa de embutir com 20mm de espessura para pisos entre 16 e 24mm.

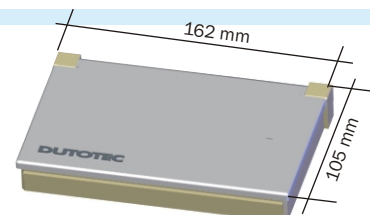

	Baixa	Alta
RJ 45 Tipo Keystone Uso c/ colar	DC 18510	DC 18520
RJ 45 Tipo Avaya Uso c/ colar	DC 18511	DC 18521

## 20.8 Curva Horizontal 90

Pré fabricadas com o perfil do Duto Canal.

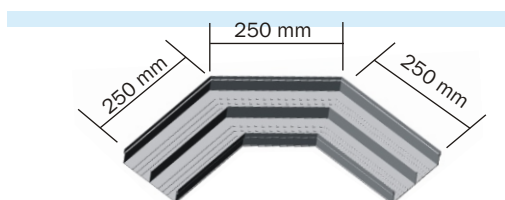

Acabamento	Referência
Natural	DC 18600
Pintado	DC 18609

## 20.9 Curva Horizontal 45

Pré fabricadas com o perfil do Duto Canal.

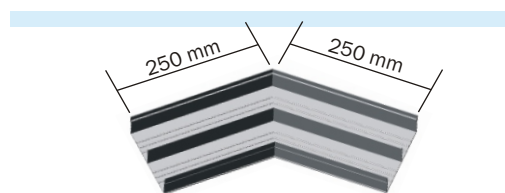

Acabamento	Referência
Natural	DC 18610
Pintado	DC 18619

## 20.10 Curva Vertical 90

Pré fabricadas com o perfil do Duto Canal.

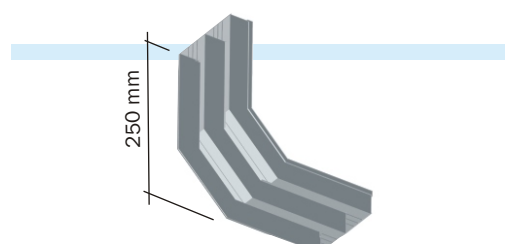

Acabamento	Referência
Natural	DC 18650
Pintado	DC 18659